

# **SPECIALE EPIFANIA**

**E GITTO - SOMA BAY**

**01 Gennaio - 08 Gennaio 2012**

**con volo diretto da Milano, Bologna, Verona e Roma**

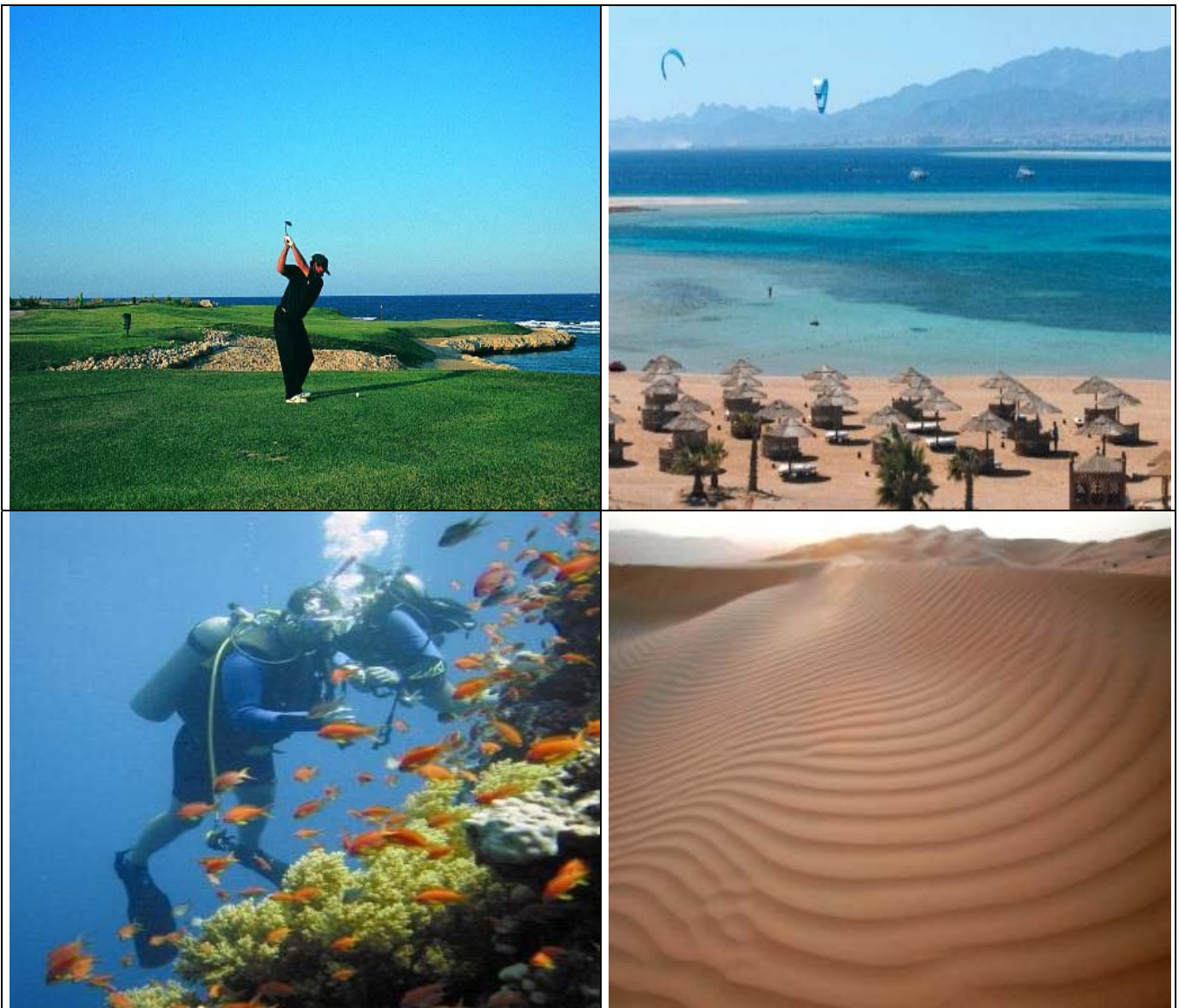

# **SPECIALE EPIFANIA**

**E G I T T O - S O M A B A Y**

**01 Gennaio - 08 Gennaio 2012**



## **La Residence Des cascades**

**Da Euro 1.570**

Supplemento Singola – Eu.330  
Supplemento Camera Partial Sea View – Eu.35  
Supplemento Camera Sea View – Eu.170



## **Sheraton Soma Bay Resort**

**Da Euro 1.680**

Supplemento Singola – Eu.320  
Supplemento Camera Fronte Mare – Eu.75  
Supplemento Executive Suite – Eu.700



## **Kempinsky Hotel Soma Bay**

**Da Euro 1.795**

Supplemento Singola – Eu.610  
Supplemento Camera Sea View – Eu.125  
Supplemento Camera Laguna Club – Eu.540



### La quota comprende per tutti gli hotel :

- ※ passaggi aerei con voli speciali Meridiana Fly a tariffa speciale a disponibilità limitata, **con prenotazione entro il 19 Ottobre**;
- ※ franchigia bagaglio 15 Kg;
- ※ Servizio ricerca e disponibilità voli con la miglior tariffa garantita;
- ※ Emissione biglietti con pagamento garantito alla compagnia aerea;
- ※ Servizio assistenza post-emissione biglietteria;
- ※ Tasse aeroportuali;
  
- ※ Trasferimenti privati da e per l'aeroporto;
- ※ Assistenza locale in lingua Italiana;
- ※ Visto Ingresso in Egitto;
  
- ※ Sistemazione per 7 notti in camera doppia nell'hotel prescelto;
- ※ Pagamento garantito dei servizi alberghieri;
  
- ※ Trattamento di **prima colazione e cena** ;
  
- ※ **3 Green fees** nel campo Cascades Golf;
  
- ※ prenotazione dei tee times
  
- ※ Assicurazione medico sanitaria e rimpatrio;
- ※ Assicurazione bagaglio per danneggiamento, furto e ritardo nella consegna;
- ※ Assicurazione **rimborso della penale** di annullamento viaggio per qualsiasi **motivo documentabile fino al giorno della partenza** (condizioni come da catalogo generale Golf Vacanze);
  
- ※ **Omaggio di 1 polo Chervò Dry-Matic**;
- ※ Omaggio di 12 palline Srixon AD333 per camera.

**Riduzione non golfista**

**Euro 150**

**SONO VALIDE LE CONDIZIONI GENERALI DI CONTRATTO DEL CATALOGO GOLF VACANZE**



# **E G I T T O - S O M A B A Y**

## **01 Gennaio - 08 Gennaio 2012**

### **PROGRAMMA DI VIAGGIO**

#### **Domenica 01 Gennaio 2012**

Presentazione due ore prima della partenza presso l'aeroporto di **Milano Malpensa ( Terminal 1 - nuova aerostazione )**.

Check-in individuale presso il **banco Meridiana Fly**.

*La franchigia bagaglio consentita è di 15 Kg.*

<b>Itinerario Andata- orari soggetti a riconferma</b>	<b>Volo n.</b>	<b>Partenza</b>	<b>Arrivo</b>	<b>Note</b>
MILANO MALPENSA - HURGHADA	IG 2752	Ore 16.00	Ore 21.10	

Le ore di volo previste sono 4.10

Arrivo a Hurghada.

Dopo le formalità di immigrazione, ritiro bagagli e dogana, incontro con i nostri rappresentanti locali nella sala arrivi che provvederanno al trasferimento con pulman riservato nell'hotel prescelto.

**Nostro agente locale : Sylvia Tours**

tel. (0020) 230 266 88

Sistemazione nelle camere riservate.



### Da Lunedì 2 a Sabato 7 Gennaio 2012

Giornate a disposizione per giocare a golf, relax o altre attività sportive.

Sono inclusi 3 green fees nel campo Cascades Golf.

Presso l'albergo è disponibile un desk del nostro corrispondente con il quale è possibile prenotare le escursioni. Per chi desidera partecipare è necessario prenotarle e regolarle direttamente.

Il trattamento pasti è di prima colazione e cena presso il ristorante principale.

---

### Domenica 08 Gennaio 2012

Incontro con l'incaricato di Sylvia Tour e trasferimento riservato per l'aeroporto (l'orario definitivo del trasferimento verrà riconfermato il giorno precedente alla partenza).

Assistenza al Check In.

Disbrigo individuale delle formalità d'imbarco per il volo Meridiana Fly.

<b>Itinerario Ritorno – orari soggetti a riconferma</b>	<b>Volo n.</b>	<b>Partenza</b>	<b>Arrivo</b>	<b>Note</b>
HURGHADA – MILANO MALPENSA	IG 2753	Ore 13.00	Ore 16.55	

## **E G I T T O - S O M A B A Y**

**01 Gennaio - 08 Gennaio 2012**

**VOGLIATE INVIARE LA SCHEDA DI PRENOTAZIONE E IL  
PREVENTIVO AL N. DI FAX AL N. 02 / 66 707 279**

<b>ADULTI</b>				
Inserire i dati anagrafici come riportati sui documenti per l'espatrio				
<b>NOME</b>	<b>COGNOME</b>	<b>Data di nascita</b>	<b>Golf Si-No</b>	<b>Hcp</b>
		/ /		
		/ /		
		/ /		
<b>BAMBINI</b>				
		/ /		
		/ /		

### **Hotel Residence des Cascades :**

**camera:**     DOPPIA                     DOPPIA (LETTI SEPARATI)                     SINGOLA

**tipologia :**     POOL VIEW                     PARTIAL SEA VIEW                     SEA VIEW

### **Hotel Sheraton Soma Bay :**

**camera:**     DOPPIA                     DOPPIA (LETTI SEPARATI)                     SINGOLA

**tipologia :**     VISTA MARE LATERALE                     VISTA MARE                     EXECUTIVE SUITE

### **Hotel Kempinski Soma Bay :**

**camera:**     DOPPIA                     DOPPIA (LETTI SEPARATI)                     SINGOLA

**tipologia :**     LAGOON VIEW     SEA VIEW                     LAGOONA CLUB

PRENOTAZIONE TEE TIME			
N. Giocatori	Percorso	Data	Ora

Le preferenze di percorso, di data ed orario, sono da considerarsi indicative e saranno confermate in base alla migliore disponibilità dei campi al momento della richiesta.

È necessario richiedere la prenotazione dei campi contestualmente alla prenotazione alberghiera. La risposta da parte dei campi può richiedere tempi superiori ai 3 giorni lavorativi. I tee times potranno essere prenotati solo se richiesti almeno 7 giorni lavorativi rispetto alla data di partenza. Eventuali modifiche di orario potranno essere eseguite localmente sulla base della disponibilità. Qualora il cliente rinunci alla prenotazione dei tee times contestuale alla prenotazione della sistemazione alberghiera, Acentro Turismo declina ogni responsabilità per l'eventuale successiva mancata disponibilità dei campi.

**Indicare la taglia della polo Chervò Dry Matic omaggio**

(Una polo per ogni **adulto** partecipante al viaggio)

<b>Uomo</b>	<b>46</b>	<b>48</b>	<b>50</b>	<b>52</b>
<b>Donna</b>	<b>40</b>	<b>42</b>	<b>44</b>	

INDIRIZZO PER L'INTESTAZIONE DEL CONTRATTO DI VIAGGIO			
C/O		Via	
Cap	Città		Prov.
Tel.		Fax	
Cell.		E.mail	
Circolo di gioco			
Come previsto dalla nuova legge ( D.L. 78/2010) per il pagamento di servizi di importo pari o superiore ad Euro 3.600 è obbligatorio segnalare il proprio codice fiscale e luogo di nascita al Tour Operator. Non è necessario se il pagamento avviene tramite carta di credito.			
Codice Fiscale Intestatario Pratica			
Luogo di Nascita			

<b>INDIRIZZO PER INVIO DOCUMENTI VIAGGIO</b> (solo se diverso dei dati sopra indicati )			
N.B. I documenti saranno inviati tramite corriere. E' necessaria la presenza di una persona fisica alla consegna.			
C/O		Via	
Cap	Città	Prov.	

<b>DATI DELLA CARTA DI CREDITO (Necessari per procedere alla prenotazione)</b>			
Titolare della Carta		Sig. / Sig.ra	
Tipo Carta		Numero Carta	Codice CVV Scadenza
			/
Visa e Master Card 16 numeri + il codice CVV ( ultimi 3 numeri impressi sullo spazio della firma ) American Express 15 + 4 in alto non impressi - Carta Diners non accettata			
<b>Autorizzazione all' addebito:</b> il titolare autorizza espressamente Acentro Turismo Spa all'addebito della carta sopra indicata per l'importo del preventivo in oggetto, mediante la procedura SOF "signature on file" che non richiede la presenza del titolare		<b>Firma:</b>	
<p>I CLIENTI DICHIARANO AVER PRESO VISIONE DELLE CONDIZIONI GENERALI DI CONTRATTO DEL CATALOGO GOLF VACANZE E ACCETTARLE ED APPROVARLE .</p> <p>LE CONDIZIONI GENERALI DI CONTRATTO SONO RIPORTATE NELL'ULTIMA PAGINA DEL CATALOGO GOLFOVACANZE. LE CONDIZIONI SPECIALI DI CONTRATTO SONO RIPORTATE NEL PREVENTIVO E SONO PARTE INTEGRANTE DEL CONTRATTO DI VIAGGIO.</p> <p><b><u>RICHIESTA IMPEGNATIVA</u></b>          PER RICHIESTA IMPEGNATIVA SI INTENDE CHE ACENTRO TURISMO SI IMPEGNA A PRENOTARE I SERVIZI OGGETTO DEL PREVENTIVO CHE IL CLIENTE A SUA VOLTA SI STA' IMPEGNANDO AD ACQUISTARE. NESSUN ADDEBITO VERRA' EFFETTUATO IN CASO DI INDISPONIBILITA' DEI SERVIZI. ACENTRO TURISMO PROCEDERA' ALLA RICHIESTA DEI SERVIZI NON APPENA RICEVUTA LA PRESENTE SCHEDA DI PRENOTAZIONE IMPEGNATIVA COMPILATA IN TUTTI I CAMPI RICHIESTI E FIRMATA.  <b>LA RISPOSTA SULLO STATO DELLA PRENOTAZIONE VERRA' FORNITA MEDIAMENTE ENTRO 3 GIORNI LAVORATIVI DALLA RICEZIONE DELLA SCHEDA. ACENTRO DECLINA OGNI RESPONSABILITA' PER EVENTUALI SERVIZI (VOLI, AUTO, LEZIONI, ECC) ACQUISTATI AUTONOMAMENTE DAL CLIENTE PRIMA DELLA CONFERMA DI QUANTO RICHIESTO.</b></p> <p><b><u>CONDIZIONI DI PAGAMENTO:</u></b>  <b>25% ALLA CONFERMA DEI SERVIZI ( OLTRE ALL'IMPORTO DEI BIGLIETTI AEREI )</b>  <b>SALDO 30 GIORNI PRIMA DELLA PARTENZA .</b></p> <p><b><u>MODIFICHE</u></b>  <b>A SEGUITO DELLA CONFERMA DEI SERVIZI, EVENTUALI RICHIESTE DI MODIFICA DEGLI STESSI DA PARTE DEL CLIENTE COMPORTERA' UN ADDEBITO DI EURO 35 A PERSONA .</b></p>			